



PREALPicasa

sede: 32030 Quero (Belluno) via Dante n. 6 telefono - fax: 0439 787165 - cell. 336 494458 - info@prealpicasa.it

LA PRESENTE SCHEDA STAMPATA NON COSTITUISCE ELEMENTO CONTRATTUALE

APPARTAMENTO PIANO TERRA - Residence "BORGO RIVABELLA"

- Vas -



voce	descrizione
Località	- Vas
Numero locali/camere	-
Destinazione	Abitativo
Tipologia	Appartamento
Stato immobile	nuovo
Piano	-
metri quadri alloggio	-
metri quadri commerciali	-
metri quadri autorimessa	-
metri quadri cantina	-
Note	-
Prezzo	Trattativa riservata

Descrizione

L'appartamento si trova al piano terra di un complesso di soli 6 appartamenti e gode di un'area verde esterna esclusiva di proprietà di ben 72 mq netti, di una cantina (sup. netta da 3 a 8 mq a scelta) di un'autorimessa di proprietà da scegliere (sup. da 14 a 16 mq) e infine di un posto auto di proprietà esterno. SIAMO A VOSTRA COMPLETA DISPOSIZIONE PER ULTERIORI INFORMAZIONI E/O SOPRALUOGHI....



Planimetrie

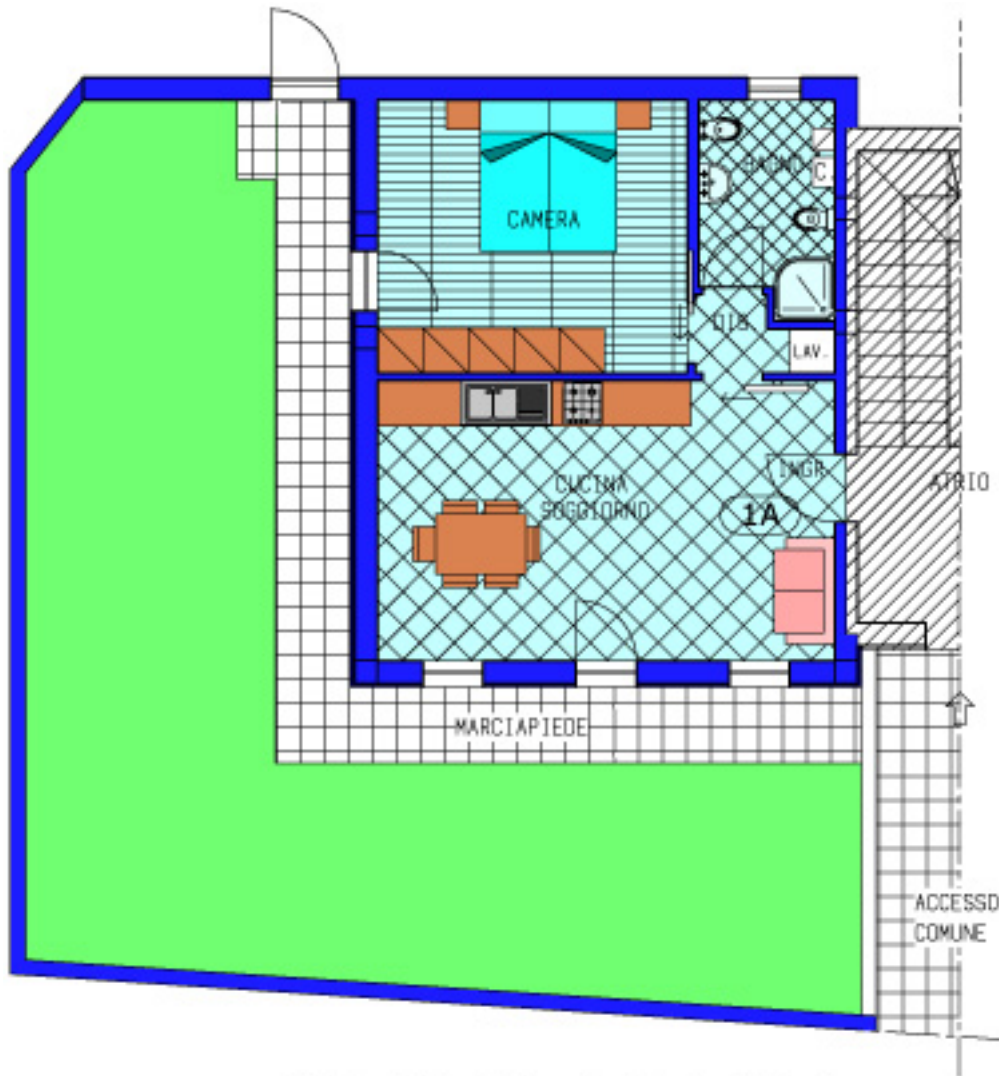

PIANO TERRA